طنز و سرگرمی

پز نیست، سبک زندگیمه!

تیترخند

وزیر ارتباطات: امسال شاهد گشایش‌های دیگری در موضوع رفع فیلترینگ خواهیم بود

کاربران: لابد فیلترو وایبرر و برمی‌دارین که حتی خود صاحبش هم دیگه ازش استفاده نمی‌کنه؟!

استاندار تهران: مطالعات انتقال آب از دریای عمان به تهران آغاز شده

بقیه هموطنان: نمیشه سرر راه یه قلوپ هم به شهر ما انتقال بدین؟!

رئیس فراکسیون محیط زیست مجلس: از سال ۹۲ تا سال ۹۵ بیش از ۱۱۱۶ تن خاک سرخ از جزیره هرمز برداشت شده است

مسافران: بعد گیر همون یک قاشق خاکی بودین که ما برداشته بودیم و گفتین پست کنیم براتون؟!

پیشنهاد افزایش تعرفه برق از ابتدای خرداد مردم: کدوم برق؟ کو برق؟!

تا بخند

بهار فصل گل‌هاست، ولی نمی‌دونم چرا من تو هوای بهاری فقط یاد گل‌های بالشت می‌افتم و خوابم می‌گیره.

هیچ چیز تو هوای بهاری مثل خواب نمی‌چسبه، البته تو هوای تابستون و پاییز و زمستون هم همین‌طور.

«مغز من در بهار: ۹۰ درصد خواب‌آلودگی، ۱۰ درصد فکر کردن به این که کی می‌تونم دوباره بخوابم».

من آدم طبیعی نیستم، چون طبیعت تو بهار بیدار میشه و من خوابم می‌بره!

اینطورکی

دانیال دایی داوودابنا
طنزپرداز

خلاقیت‌های مرگبار صداوسیما ادامه دارد!

چند روز قبل وسط بازی اینتر و میلان گزارشگر هی طرفداری میلان رو می‌کرد و یه‌جوری می‌گفت تیم ما فلان و بهمان انگار که ۵۱ درصد سهام باشگاه میلان رو خریده و همه کاره اونجاست. بعد معلوم شد صدای بازی رو میشه عوض کرد و اون یکی گزارشگر داشت از اینتر حمایت می‌کرد. حالا کار نداریم که چرا حالت پیش‌فرض حمایت از میلان بود و تغییر این صدای روی مخ اینقدر سخت. اما بخش عجیب ماجرا این بود که چرا اخلاقیت مرگبار و جالب‌شون رو از یک بازی که چندان حساس نبود و دو تیم که فعلاً آن‌چنان محبوب نیستن شروع کردن. بعدشم ۵ لیگ معتبر اروپایی داریم که تو هر کدوم نزدیک ۲۰ تا تیم هست، از لیگ اروپا و قهرمانان بگذریم. این جوری باید حداقل ۱۰۰ گزارشگر داشته باشیم که هوادار واقعی تیم‌ها باشن تا بتونن جانبدارانه گزارش کنن. چون نمیشه یکی امروز هوادار میلان باشه برای فوتبال ایتالیا، فردا طرفدار سیتی در لیگ برتر انگلستان. بعدشم اگه قرار باشه بازی رئال زاراگوزا با رایو وایه کانو رو پخش کنین چی کار می‌کنین؟ چون تا جایی که خبر دارم جز بابابزرگ بازیکنان این دو تیم که اونم تو آسایشگاه سالمندان سرشون خلوته و بازی‌ها رو دنبال می‌کنن کسی طرفدار این دو تیم نیست.

جدول سخت | ۲۲۱۰

افقی: ۱- نخست- از دوران زمین شناسی ۲- هدیه- پایتخت کشور مالی ۳- تپه- اصطلاحی در فیلم برداری- بندگی ۴- عریض ۵- قطعی برای کتاب- پسوند نسبت ۶- املت تونسی- وسیله داوری ۷- شهر فلاسفه- از رمان‌های موفق دنیا ۸- آزاد- رواشمردن ۹- حیدر ۱۰- دانه خوشبو- سازمان فرهنگی وابسته به سازمان ملل متحد- جدید ۱۱- از جاهای دیدنی ایالت کالیفرنیا- از تقسیمات ارتش ۱۲- استوار- از منصب‌های زمان ساسانیان

عمودی: ۱- فاصله دونت- چوب ویولن ۲- وسیله پرواز- بدگل- شب طولانی ۳- خرس سینمایی- فیلمی از بهروز شعیبی- رفوزه ۴- محصول آتش- سخن صریح- ناگهان خودمانی ۵- قالب- مجلس روسیه ۶- رایحه- دعای زیر لب- لین ۷- جام قهرمانی- پاکیزه- باوفای حیوانات ۸- فالگیر- شاخه‌ای از فیزیک ۹- ظریف- کدوتنبل- هوش ۱۰- آسیب- بخشی از موتور- تکرار حرف ۱۱- جمله قرآنی- مخلوق- خالص ۱۲- کاریز- علامت ثانیه

حل جدول شماره ۲۲۰۹

جدول متوسط | ۹۰۰۴

افقی: ۱- از کشور میزبان اخراج کردن- چابک ۲- تیم یونانی- سازمان نفتی- مطیع ۳- عزیز تابستان- شانه به سر- فلز تمدن ۴- عنکبوت سمی- ماز ۵- زردک- خیمه صحرایی ۶- منقار کوتاه- توقف- نوعی جین ۷- عنصر تیروئید- تنها- تخم مرغ انگلیسی ۸- فلات وسیع در جغرافیا- پدال ۹- بیماری دردناک مفصلی- صوم ۱۰- شهر مذهبی- شتر بی کوهان- اساس ۱۱- شکیبایی- جانب- کشور آفریقایی ۱۲- خدای قدرت یونان باستان- رشته فرنگی

عمودی: ۱- برقرار- جد- داستان ۲- سلول- از ماه‌های فرنگی ۳- نفس سیگاری- ذره باردار- نوعی شیرینی- حرف بی‌پرده ۴- بالگرد ۵- جوانمرد- جسر ۶- خیال- عایق بندی شده ۷- تدافع- حیوان خون‌خوار ۸- یگانه- مورچه ۹- والیبال با پا ۱۰- طلا- حرف دهان کجی- حیوان مفید- از ادات استفهام ۱۱- گیاه زینتی- آبگوشت آذری ۱۲- دیروز- سلاح زنبور- استارت قدیمی ماشین

حل جدول شماره ۹۰۰۳

نقطه بازی

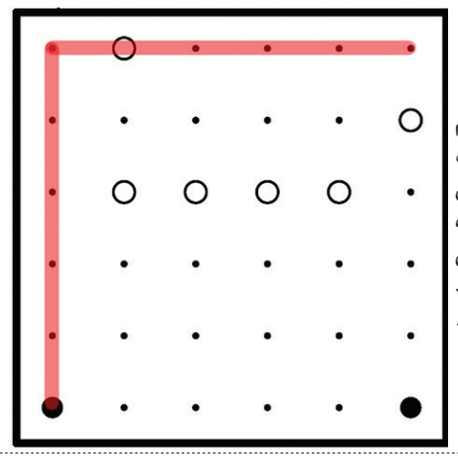

نقطه‌های کوچک را طوری به هم وصل کنید که در انتها، ۲ سر خط به هم برسد. با رعایت این قانون: خط باید در نقطه‌های سیاه بزرگ بشکند و از روی نقطه‌های سفید صاف عبور کند. مانند خط نمونه قرمز.

عددیاب

عددهای زیر در این جدول به صورت افقی، عمودی و مورب آورده شده‌اند. آن‌ها را بیابید.

6	0	6	5	7	0	1	3	0	5	8	3	1
4	3	8	0	1	9	7	1	4	0	5	8	5
4	8	3	9	2	0	3	7	2	4	7	0	5
7	2	3	9	0	3	1	8	1	0	8	9	4
3	2	0	5	3	2	9	6	7	6	7	6	7
6	9	6	5	0	2	5	7	8	6	7	0	3
5	2	8	1	5	3	5	2	0	6	6	9	6
5	8	9	2	8	2	2	6	5	5	0	3	2
5	4	7	6	7	1	9	1	2	3	9	8	8
1	5	7	5	7	2	3	4	7	6	2	8	9
1	4	2	7	4	9	2	4	7	3	1	6	3
3	9	0	7	3	0	9	4	7	8	6	4	3
9	9	5	6	1	7	4	0	3	4	8	7	3

-۱۲۹۰۶۷-۱۸۷۰۷۷
-۲۵۳۲۶۳-۳۱۸۱۰۸
-۳۳۳۹۸۲-۳۵۶۱۴۵
-۳۷۰۰۵۶-۳۷۸۴۳۰
-۳۸۰۹۶۰-۴۳۸۰۱۹
-۴۴۴۱۶۲-۴۷۶۷۱۹
-۵۵۵۱۱۳-۵۷۲۵۲۹
-۶۰۳۳۸۶-۶۶۵۳۶۳
-۷۲۵۰۸۷-۷۴۹۰۳۷
-۷۵۷۲۳۴-۷۶۷۶۹۲
-۸۵۰۳۱۰-۸۷۷۴۳۱
-۹۲۰۳۷۲-۹۲۲۸۳۰
۹۳۸۸۶۴

معمای تصویری

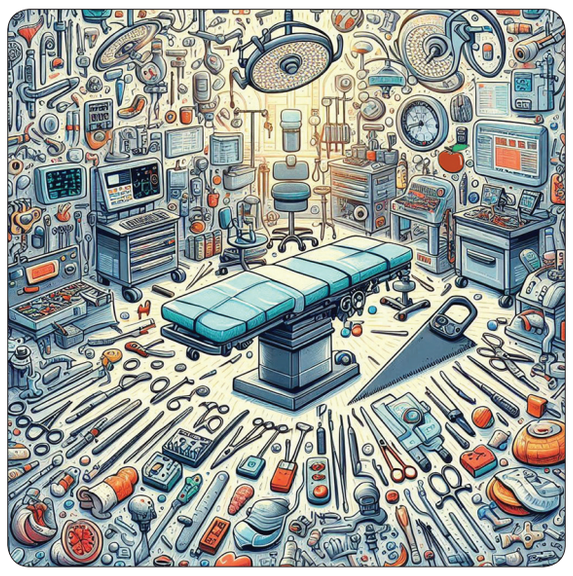

بگرد و پیدا کن

در کمتر از ۷ ثانیه سیب درون این اتاق عمل شلوغ را پیدا کنید.

اختلاف تصاویر

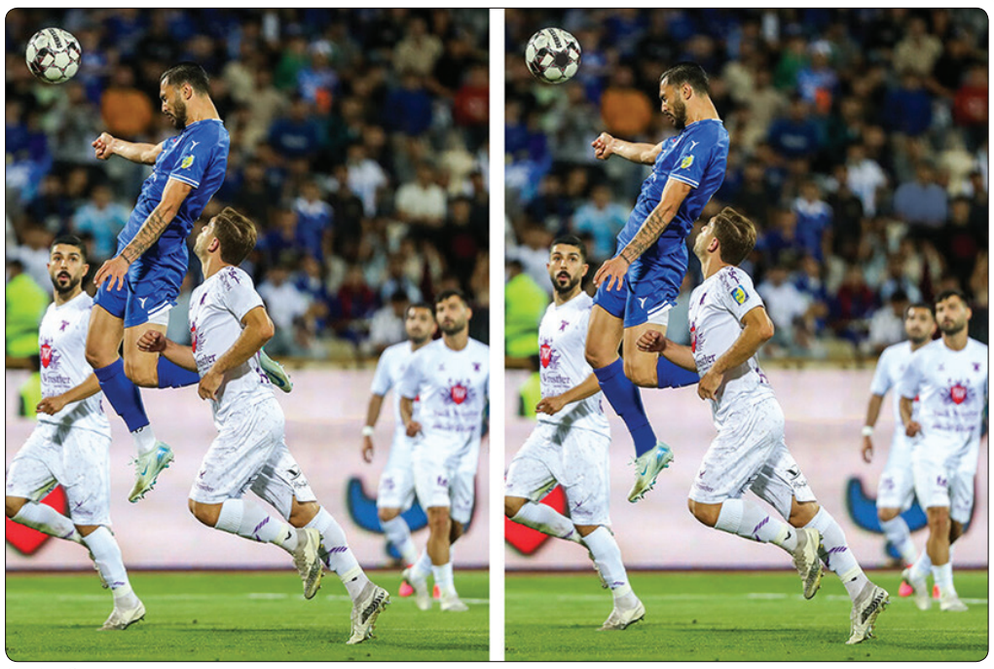

این ۲ تصویر ۵ اختلاف با یکدیگر دارند. سعی کنید آن‌ها را به تنهایی یا با کمک اطرافیان پیدا کنید. با این کار ضمن سرگرم شدن، آلزایمر را هم از خود دور خواهید کرد.

عکس: ایسنا

معمای شطرنج

نوبت حرکت مهره سیاه است، با یک حرکت سفید را مات کنید.

کیدوکو

برای کودکان

کوچولوهای باهوش، شکل‌های توی این جدول را باید طوری بچینید که در هر ردیف و ستون، شکل تکراری نباشد. شروع کنید!

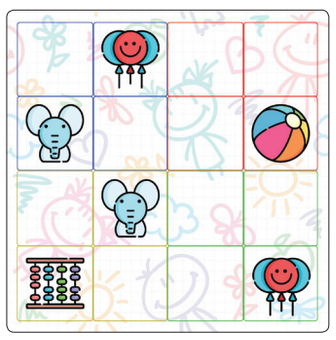

ضرب المچل

این تصویر چه ضرب‌المثلی را به ذهن شما می‌رساند؟

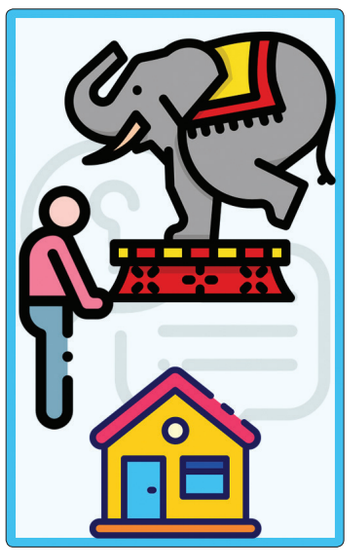

سودوکو ها

قانون: ارقام ۱ تا ۹ را در خانه‌های خالی بنویسید طوری که در هر سطر، در هر ستون و در هر مربع ۳ در ۳ هیچ رقمی تکراری نباشد.

۱		۴	۶			۹	۷	
۷	۹		۸		۲			۶
		۲		۹		۴		۵
۴		۶					۵	
		۷		۵			۳	
			۱	۷	۶			۹
	۴					۸		
		۳		۲	۸			۴
۸	۶		۴		۳	۵	۲	

۴	۷			۲				۸
		۶	۴		۱	۳		
					۶			۷
۹		۵		۱			۷	
			۹			۴		
۶		۸			۲			۱
		۳		۶	۴		۱	
	۶		۸			۷	۳	
						۶		

حل جداول و معماها

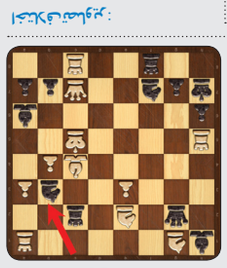

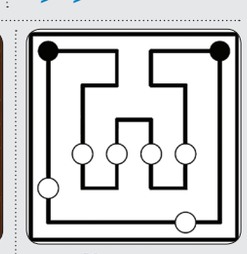

معمای تصویری:

عددیابی:

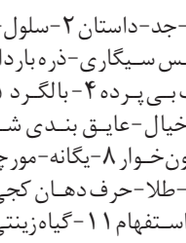

اختلاف تصاویر:

کیدوکو:

معمای شطرنج:

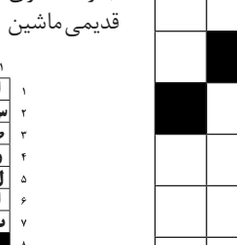

نقطه‌بازی:

حل جدول