ZENDEGI-SALAM
روزنامه خراسان رضوی
زندگی سلام
شنبه • ۶ تیر ۱۴۰۵
۱۲ محرم ۱۴۴۸
۲۷ ژوئن ۲۰۲۶
شماره ۲۲۰۷۹
۳۲۹۴

از قاب اینستاگرام تا آستانه معنا

محرم امسال با دو موضوع خاص طرفیم: یک سو، بلاگرهایی‌اند که میان پرچم و کتیبه دنبال دیده شدن هستند، سوی دیگر، کسانی که از دور، هیئت‌ها را نگاه می‌کنند و از دلتنگی برای «خودقدیمی»شان می‌گویند؛ مواجه درست این دو طیف با آئینی که هنوز به آن نیاز دارند چیست؟

سید مصطفی صابری | روزنامه‌نگار

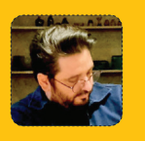

محرم امسال، مثل بسیاری از تجربه‌های جمعی دیگر، فقط در کوچه و حسینیه و هیئت جریان ندارد؛ در استوری‌ها، ویدئوها و قاب‌های اینستاگرامی هم باز تولید می‌شود. همین جابه‌جایی، دو تصویر بحث‌برانگیز را پررنگ کرده است: از یک سو کسانی که با ظاهری نامتعارف با دوربین به مجالس عزاداری می‌آیند و حساسیت برخی را برمی‌انگیزند؛ از سوی دیگر، کسانی که در پست‌های اینستاگرامی از بیرون هیئت‌ها به عزاداری نگاه می‌کنند و با لحنی آمیخته به حسرت، می‌گویند دل‌شان برای نسخه قدیمی‌شان تنگ شده و می‌پرسند چه بر سر اعتقادات‌شان آمده یا آورده‌اند؟ در نگاه اول، یکی متهم به بی‌حرمتی است و دیگری نشانه فاصله گرفتن از آئین‌ها؛ اما شاید صورت‌بندی ماجرا به این سادگی نباشد. شاید هر دو گروه، هرچند به دوشکل متفاوت، دارند یک چیز را فریاد می‌زنند: ما چه بر سر آیین‌ها آورده‌ایم؟ و چطور نیاز به معنا را رفع کنیم؟

رمزگشایی از آئین‌ها برای رسیدن به معنا

برای فهم این وضعیت، می‌توان از ایده‌های ویکتور ترنر، جامعه‌شناس و انسان‌شناس برجسته کمک گرفت. ترنر معتقد بود آئین‌ها از هر نوعی صرفاً مجموعه‌ای از رفتارهای تکراری و سنتی نیست؛ آئین، اگر زنده و مؤثر باشد، انسان را از وضعیت عادی زندگی روزمره جدا می‌کند و وارد مرحله‌ای بینابینی می‌سازد؛ مرحله‌ای که او آن را «آستانگی» می‌نامد. آستانگی یعنی وضعیتی که فرد دیگر کاملاً در جایگاه قبلی خود نیست، اما هنوز به شکل تازه‌ای از بودن هم نرسیده است. همین تعلیق، اگر درست طی شود، می‌تواند مقدمه دگرگونی باشد. در دل این تجربه، چیزی شکل می‌گیرد که ترنر از آن با عنوان «کمونیتاس» یا «باهم بودن» یاد می‌کند؛ نوعی حس پیوند، برابری و نزدیکی انسانی که در آن آدم‌ها، دست‌کم برای مدتی، از نقش‌ها و فاصله‌های معمول اجتماعی عبور می‌کنند. به این معنا، آئین اجرای یک سنت نیست؛ نوعی توقف معنادار در دل شتاب زندگی است، فرصتی برای بازبینی خود، تجدید پیوند با جمع و بازیابی معنا. از این منظر، آئین موفق فقط مراسمی پرجمعیت یا پراحساس نیست؛ فضایی است که بتواند انسان را از دل زندگی روزمره بیرون بکشد و به تأمل، همدلی و تغییر برساند. پس اگر آئین به نمایش بیرونی تقلیل پیدا کند، یا اگر آدم‌ها خود را به کلی از آن کنار بکشند، این ظرفیت دگرگون‌کننده ناقص می‌شود.

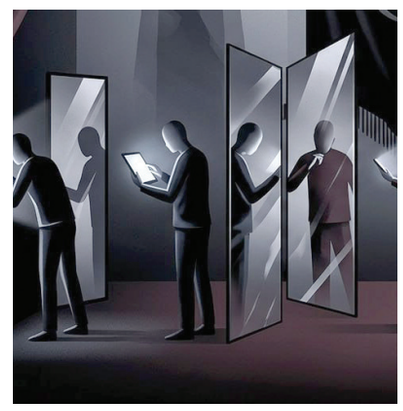

وقتی عزاداری، صحنه می‌شود

درباره کسانی که با ظواهری نامتعارف یا دوربین به دست به مجالس عزاداری می‌آیند، ساده‌ترین واکنش، متهم کردن آن‌ها به بی‌حرمتی یا سطحی بودن است. اما واقعیت اجتماعی معمولاً پیچیده‌تر از داوری‌های فوری است. در جهان امروز، بسیاری از آدم‌ها از مسیر تصویر، زیبایی‌شناسی و تجربه حسی به امور جمعی و معنوی نزدیک می‌شوند. برای نسلی که بخش مهمی از زیستش در قاب‌ها، استوری‌ها و بازنمایی‌های دیجیتال شکل می‌گیرد، حتی ورود به یک مجلس عزاداری برای عکاسی هم لزوماً به معنای تمسخر یا انکار نیست؛ گاهی می‌تواند نشانه نوعی کنجکاوی، میل به اتصال یا جست‌وجوی خام معنا باشد. با این حال، مشکل از جایی آغاز می‌شود که فرم، به‌جای دروازه معنا، به مقصد نهایی تبدیل شود. شبکه‌های اجتماعی تجربه را به محتوای قابل انتشار تبدیل می‌کنند و آدم را وسوسه می‌کنند که به‌جای زیستن لحظه، آن را مدام مدیریت و عرضه کند. در چنین وضعیتی، نمادهای آئینی ممکن است به‌جای آن که راهی به درون باز کنند، به عناصر یک صحنه دیداری از جنس اکسسوری بدل شوند. از منظر روان‌شناختی هم فرد ممکن است واقعاً به تجربه‌ای عاطفی و ترمیم‌کننده نیاز داشته باشد، اما در منطق خودنمایی و دیده‌شدن گرفتار بماند.

مسئله اصلی، پس، نه صرفاً پوشش و ظاهر، بلکه کیفیت حضور است. فردی که تمرکزش روی نمایش بیرونی و مصرف تجربه دینی است درگیر تحول درونی و رسوب معنا در قلب و ذهن نمی‌شود. او از همان مرحله اول حضور در یک آئین عبور نمی‌کند و وارد مرحله آستانگی که منجر به تحول درونی می‌شود نخواهد شد و نباید انتظار داشته باشد کیفیتی ویژه از آئین را درک کند.

خلاقیت و بازآفرینی به‌جای انفعال و انزوا

در سوی دیگر ماجرا، کسانی قرار دارند که این روزها در پست‌ها و ویدئوهای شخصی‌شان از دور به هیئت‌ها نگاه می‌کنند، صدای روضه و طبل را می‌شنوند، اشک‌شان گاهی درمی‌آید، اما هم‌زمان حس می‌کنند دیگر به آن جمع تعلق ندارند. این حس بیگانگی را نمی‌شود نادیده گرفت یا با چند برچسب ساده از آن عبور کرد. بخشی از این فاصله، ریشه در تجربه‌های واقعی دارد: از ساعت برگزاری مراسم‌ها، حجم صدا، تا شیوه تند عزاداری، صحبت‌های جناحی در منبر و مداحی، ضعف محتوا، و ناتوانی برخی مجالس در نمایندگی کردن تجربه زیسته نسل‌های جدید و... هر کدام می‌تواند دلیلی برای فاصله گرفتن بخشی از جامعه از عزاداری‌ها باشد. برای بسیاری، مسئله این نیست که نیاز به آئین از میان رفته؛ مسئله این است که شکل موجود آئین دیگر آن‌ها را در خود جا نمی‌دهد.

از همین جا باید به نکته‌ای ظریف توجه کرد: فاصله گرفتن از برخی شکل‌های عزاداری، لزوماً به معنای پایان نیاز به معنا نیست. چه‌بسا برعکس، نشانه نیازی باشد که دیگر پاسخ قانع‌کننده‌ای پیدا نمی‌کند. آن دل‌تنگی برای «خود قدیمی» را می‌توان صرفاً نوستالژی ندانست؛ گاهی بیان رنجی عمیق‌تر است، رنج بی‌خانمانی معنا؛ یعنی جایی که فرد هنوز به معنا، سوگواری، جمع و پیوند نیاز دارد، اما دیگر در صورت‌بندی‌های موجود خود را باز نمی‌یابد.

در زبان ترنر، این وضعیت را می‌توان نوعی آستانگی معلق دانست: فرد نه کاملاً درون جمع است و نه به‌راستی از نیاز به جمع رها شده. اما تعلیق، اگر بیش از حد طول بکشد، از امکان دگرگونی به فرسودگی می‌رسد. انسان معلق، اگر فقط بیرون بایستد و حسرت بخورد، کم‌کم در تلخی، انفعال و نوعی افسردگی فرهنگی ته‌نشین می‌شود. آستانه، تا وقتی امکان‌ساز است که به عبور منتهی شود، نه به توقف دایمی. از منظر ترنر، پاسخ این وضعیت فقط حسرت و دلتنگی برای گذشته نیست. پاسخ می‌تواند خلق شکل‌های تازه‌ای از باهم بودن و عزاداری باشد: مجالسی کوچک‌تر و گفت‌وگومحور، منبرهایی با زبان کمتر شعاری و بیشتر انسانی، زمان‌ها و فضاهایی متناسب با زیست امروز، و صورت‌هایی از سوگواری که امکان حضور متنوع‌تری فراهم کنند. اگر شیوه‌های موجود برگزاری آیین‌ها ما را نمایندگی نمی‌کنند، شاید وقت آن است که به‌جای ترک کامل میدان، در بازآفرینی آن‌ها سهم بگیریم.

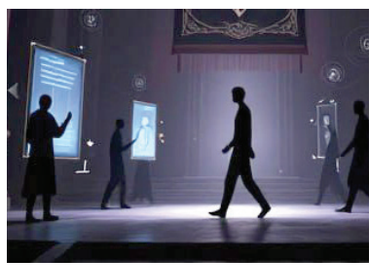

اداره ثبت اسناد و املاک حوزه ثبت ملک مشهد ناحیه چهار
هیات موضوع قانون تعیین تکلیف وضعیت ثبتی اراضی و ساختمانهای فاقد سند رسمی
آگهی موضوع ماده ۳ قانون و ماده ۱۳ آئین نامه قانون تعیین تکلیف وضعیت ثبتی و اراضی و ساختمانهای فاقد سند رسمی
برابر رای شماره ۱۴۰۴۶۰۳۰۲۶۲۶۷۰۰۰۸۹۷۰ مورخ ۱۴۰۴/۱۱/۲۷ و رای اصلاحی ۱۴۰۵۶۰۳۰۶۲۶۷۰۰۰۵۲۲ مورخ ۱۴۰۵/۲/۱ هیات موضوع قانون تعیین تکلیف وضعیت ثبتی اراضی و ساختمانهای فاقد سند رسمی مستقر در واحد ثبتی حوزه ثبت ملک مشهد ناحیه چهار تصرفات مالکانه بلا معارض متقاضی خانم نرگس سادات حسینی فرزند سید محمود در ششدانگ یک قطعه زمین مشجر به مساحت ۵۰۰ متر مربع و برابر رای شماره ۱۴۰۵۶۰۳۰۶۲۶۷۰۰۰۳۸۴ مورخ ۱۴۰۵/۱/۲۹ مالکیت خانم طیبه حدادیان فرزند محمد جعفر در ششدانگ یک قطعه زمین مشجر به مساحت ۵۰۰ متر مربع قسمتی از پلاک ۱۴ فرعی از ۲۱ اصلی بخش ۱۱ واقع در اراضی آبدوان از محل مالکیت مشاعی خود متقاضی محرز گردیده است. لذا به منظور اطلاع عموم مراتب در دو نوبت به فاصله ۱۵ روز آگهی می‌شود در صورتی که اشخاص نسبت به صدور سند مالکیت متقاضی اعتراضی داشته باشند می‌توانند از تاریخ انتشار اولین آگهی به مدت دو ماه اعتراض خود را به این اداره تسلیم و پس از اخذ رسید ظرف مدت یک ماه از تاریخ تسلیم اعتراض، دادخواست خود را به مراجع قضایی تقدیم نمایند. بدیهی است در صورت انقضای مدت مذکور و عدم وصول اعتراض طبق مقررات سند مالکیت صادر خواهد شد. م الف ۱۷۰۲۱ شناسه ۲۲۱۳۳۶۳
تاریخ انتشار نوبت اول: ۱۴۰۵/۴/۶ تاریخ انتشار نوبت دوم: ۱۴۰۵/۴/۲۱
حمید رضا افشار – رئیس اداره ثبت اسناد و املاک منطقه ۴ مشهد ۱۹۲۸۲۸

اداره کل ثبت اسناد و املاک استان خراسان رضوی اداره ثبت اسناد و املاک حوزه ثبت ملک مشهد ناحیه چهار
هیات موضوع قانون تعیین تکلیف وضعیت ثبتی اراضی و ساختمانهای فاقد سند رسمی
آگهی موضوع ماده ۳ قانون و ماده ۱۳ آئین نامه قانون تعیین تکلیف وضعیت ثبتی و اراضی و ساختمانهای فاقد سند رسمی
برابر رای شماره ۱۴۰۵۶۰۳۰۶۲۶۷۰۰۰۴۰۶ مورخه ۱۴۰۵/۱/۲۹ هیات موضوع قانون تعیین تکلیف وضعیت ثبتی اراضی و ساختمانهای فاقد سند رسمی مستقر در واحد ثبتی حوزه ثبت ملک مشهد ناحیه چهار تصرفات مالکانه بلا معارض متقاضی خانم مریم پژمان پور فرزند احمد بشماره شناسنامه ۵۸۱۲ صادره از تهران در ششدانگ یک قطعه زمین مزروعی به مساحت ۱۰۴۹/۴۷ متر مربع قسمتی از پلاک ۱۵۹ اصلی بخش ۱۰ واقع در اراضی سلطان آباد خریداری از مالک رسمی آقای محمد علی نجاتی محرز گردیده است. لذا به منظور اطلاع عموم مراتب در دو نوبت به فاصله ۱۵ روز آگهی می‌شود در صورتی که اشخاص نسبت به صدور سند مالکیت متقاضی اعتراضی داشته باشند می‌توانند از تاریخ انتشار اولین آگهی به مدت دو ماه اعتراض خود را به این اداره تسلیم و پس از اخذ رسید، ظرف مدت یک ماه از تاریخ تسلیم اعتراض دادخواست خود را به مراجع قضایی تقدیم نمایند. بدیهی است در صورت انقضای مدت مذکور و عدم وصول اعتراض طبق مقررات سند مالکیت صادر خواهد شد. م الف ۱۵۶۲۸ شناسه ۲۲۱۳۳۸۷ تاریخ انتشار نوبت اول: ۱۴۰۵/۴/۶ تاریخ انتشار نوبت دوم: ۱۴۰۵/۴/۲۱
حمیدرضا افشار رئیس ثبت اسناد و املاک منطقه ۴ مشهد ۱۹۲۹۶۵

اداره کل ثبت اسناد و املاک استان خراسان رضوی اداره ثبت اسناد و املاک حوزه ثبت ملک قوچان
هیات موضوع قانون تعیین تکلیف وضعیت ثبتی اراضی و ساختمانهای فاقد سند رسمی
آگهی موضوع ماده ۳ قانون و ماده ۱۳ آئین نامه قانون تعیین تکلیف وضعیت ثبتی و اراضی و ساختمانهای فاقد سند رسمی
برابر رای شماره ۱۴۰۵۶۰۳۰۶۰۱۰۰۰۲۳۵۱ – ۱۴۰۵/۲/۳۱ هیات موضوع قانون تعیین تکلیف وضعیت ثبتی اراضی و ساختمانهای فاقد سند رسمی مستقر در واحد ثبتی حوزه ثبت ملک قوچان تصرفات مالکانه بلا معارض متقاضی خانم زهرا حسین زاده فرزند برات محمد بشماره شناسنامه ۲۲۳ صادره از قوچان در یک قطعه باغ به مساحت ۳۷۶۱ متر مربع قسمتی از پلاک ۵۸ اصلی واقع در بخش ۲ قوچان اراضی کلاته آقا خان خریداری از مالک رسمی آقای حسن مصرزاده محرز گردیده است. لذا به منظور اطلاع عموم مراتب در دو نوبت به فاصله ۱۵ روز آگهی می‌شود در صورتی که اشخاص نسبت به صدور سند مالکیت متقاضی اعتراضی داشته باشند می‌توانند از تاریخ انتشار اولین آگهی به مدت دو ماه اعتراض خود را به این اداره تسلیم و پس از اخذ رسید ظرف مدت یک ماه از تاریخ تسلیم اعتراض دادخواست خود را به مراجع قضایی تقدیم نمایند. بدیهی است در صورت انقضای مدت مذکور و عدم وصول اعتراض طبق مقررات سند مالکیت صادر خواهد شد. م الف ۳۲۸ شناسه ۲۲۱۳۶۷۵
تاریخ انتشار نوبت اول: ۱۴۰۵/۴/۶ تاریخ انتشار نوبت دوم: ۱۴۰۵/۴/۲۱
علی سرایی رئیس ثبت اسناد و املاک قوچان ۱۹۲۸۳۷

آگهی قانون تعیین تکلیف وضعیت اراضی و ساختمانهای فاقد سند رسمی
نظر به دستور مواد ۱ و ۳ قانون تعیین تکلیف وضعیت اراضی و ساختمانهای فاقد سند رسمی مصوب ۱۳۹۰،۰۹،۲۰ و برابر رای شماره ۱۴۰۵۶۰۳۰۶۰۰۸۰۰۰۹۱۰ مورخ ۱۴۰۵،۰۲،۰۷ هیات تعیین تکلیف موضوع ماده یک قانون مذکور مستقر در واحد ثبتی شاندیز تصرفات مالکانه و بلا معارض متقاضی مصطفی طهماسبی جاغرق به شناسنامه شماره ۰۹۲۴۶۵۰۱۱۷ کد ملی ۰۹۲۴۶۵۰۱۱۷ صادره مشهد فرزند سیف اله مورد تقاضا و انتقال از محل مالکیت عزیزاله طهماسبی و تصرفات متقاضی نسبت به مالکیت ششدانگ یک قطعه زمین مزروعی که در حال حاضر به صورت زمین مشتمل بر ساختمان می باشد به مساحت ۲۵۴،۵۶ متر مربع قسمتی از پلاک شماره ۴۰ فرعی از ۲۷ اصلی واقع در خراسان رضوی بخش ۶ حوزه ثبت ملک طرقبه شاندیز محرز گردیده است لذا به موجب ماده ۳ قانون تعیین تکلیف وضعیت ثبتی اراضی و ساختمانهای فاقد سند رسمی و ماده ۱۳ آیین نامه مربوطه این آگهی در دو نوبت به فاصله ۱۵ روز از طریق این روزنامه محلی و کثیر الانتشار در شهرها منتشر و در روستاها رای هیات الصاق تا در صورتیکه اشخاص ذینفع به آراء اعلام شده اعتراض داشته باشند باید از تاریخ انتشار اولین آگهی و در روستاها از تاریخ الصاق در محل تا دو ماه اعتراض خود را به اداره ثبت محل وقوع ملک تسلیم و رسید اخذ نمایند معترض باید ظرف یک ماه از تاریخ تسلیم اعتراض مبادرت به تقدیم دادخواست به دادگاه عمومی محل نماید و گواهی تقدیم دادخواست را به اداره ثبت محل تحویل دهد که در این صورت اقدامات ثبت موکول به ارائه حکم قطعی دادگاه است و در صورتی که اعتراض در مهلت قانونی واصل نگردد یا معترض گواهی تقدیم دادخواست به دادگاه عمومی محل را ارائه نکند اداره ثبت مبادرت به صدور سند مالکیت مینماید و صدور سند مالکیت مانع از مراجعه متضرر به دادگاه نیست. م الف ۱۴۰۵،۴۲۱
تاریخ انتشار نوبت اول: ۱۴۰۵،۰۳،۱۹ تاریخ انتشار نوبت دوم: ۱۴۰۵،۰۴،۰۶
حسن ابوترابی – رئیس ثبت اسناد و املاک طرقبه شاندیز ۱۹۰۱۵۷

آگهی قانون تعیین تکلیف وضعیت اراضی و ساختمانهای فاقد سند رسمی
نظر به دستور مواد ۱ و ۳ قانون تعیین تکلیف وضعیت اراضی و ساختمانهای فاقد سند رسمی مصوب ۱۳۹۰،۰۹،۲۰ و برابر رای شماره ۱۴۰۵۶۰۳۰۶۰۰۸۰۰۱۶۹۰ مورخ ۱۴۰۵،۰۲،۲۱ هیات تعیین تکلیف موضوع ماده یک قانون مذکور مستقر در واحد ثبتی طرقبه شاندیز تصرفات مالکانه و بلا معارض متقاضی آقای رضا کماچی به شناسنامه شماره ۶۹۲ کلملی ۰۹۴۱۸۷۶۱۳۶ صادره مشهد فرزند حسین مورد تقاضا و انتقال از محل مالکیت اصغر سجادی و تصرفات متقاضی نسبت به مالکیت ششدانگ یک قطعه زمین محصور به مساحت ۵۶۸۷،۵۳ متر مربع قسمتی از پلاک شماره ۳۷۸ فرعی از ۸۷ اصلی واقع در خراسان رضوی بخش ۶ حوزه ثبت ملک طرقبه شاندیز محرز گردیده است. لذا به موجب ماده ۳ قانون تعیین تکلیف وضعیت ثبتی اراضی و ساختمانهای فاقد سند رسمی و ماده ۱۳ آیین نامه مربوطه این آگهی در دو نوبت به فاصله ۱۵ روز از طریق این روزنامه محلی و کثیر الانتشار در شهرها منتشر و در روستاها رای هیات الصاق تا در صورتیکه اشخاص ذینفع به آراء اعلام شده اعتراض داشته باشند باید از تاریخ انتشار اولین آگهی و در روستاها از تاریخ الصاق در محل تا دو ماه اعتراض خود را به اداره ثبت محل وقوع ملک تسلیم و رسید اخذ نمایند معترض باید ظرف یک ماه از تاریخ تسلیم اعتراض مبادرت به تقدیم دادخواست به دادگاه عمومی محل نماید و گواهی تقدیم دادخواست را به اداره ثبت محل تحویل دهد که در این صورت اقدامات ثبت موکول به ارائه حکم قطعی دادگاه است و در صورتی که اعتراض در مهلت قانونی واصل نگردد یا معترض گواهی تقدیم دادخواست به دادگاه عمومی محل را ارائه نکند اداره ثبت مبادرت به صدور سند مالکیت مینماید و صدور سند مالکیت مانع از مراجعه متضرر به دادگاه نیست. م الف ۱۴۰۵،۴۲۲
تاریخ انتشار نوبت اول: ۱۴۰۵،۰۳،۱۹ تاریخ انتشار نوبت دوم: ۱۴۰۵،۰۴،۰۶
حسن ابوترابی – رئیس ثبت اسناد و املاک طرقبه شاندیز ۱۹۰۱۵۳

آگهی دعوت مجمع عمومی عادی سالیانه نوبت اول شرکت تعاونی مسکن کارگران
شرکت ملی مسکن و صنایع ساختمانی مشهد
به شناسه ملی ۱۰۳۸۰۲۴۰۸۲۴ به شماره ثبت ۸۳۱۳ تاریخ انتشار: ۱۴۰۵/۰۴/۰۶
جلسه مجمع عمومی عادی سالیانه شرکت تعاونی مسکن کارگران شرکت ملی مسکن و صنایع ساختمانی مشهد ۹ صبح روز جمعه مورخ ۱۴۰۵/۴/۲۶ در محل مسجد اسکندری واقع در بلوار قره نی برگزار می شود از کلیه اعضای محترم دعوت می شود جهت اتخاذ تصمیم نسبت به موضوعات ذیل در این جلسه حضور بهم رسانند.
اعضایی محترمی که امکان حضور آن ها در جلسه مذکور مقدور نمی باشد می توانند حق رای خود را به موجب وکالت نامه کتبی به فرد دیگری واگذار نمایند. در این صورت تعداد آرای وکالتی عضو و غیرعضو حداکثر یک رای خواهد بود.
اعضای متقاضی اعطای نمایندگی به همراه وکیل مورد نظر باید از ساعت ۱۰ صبح تا ۱۲ روزهای ۲۳، ۲۴، ۱۴۰۵/۴/۲۵ به محل بلوار فکوری، مقابل فکوری ۶ مراجعه تا پس از تایید وکالت نامه های مزبور توسط مقام مجاز ورقه ی ورود به مجمع برای فرد نماینده صادر گردد.
دستور جلسه: ۱- استماع گزارش هیئت مدیره و بازرس
۲- تصویب صورتهای مالی سال ۱۴۰۴ هیئت مدیره
۳- تصویب بودجه پیشنهادی سال ۱۴۰۵ هیئت مدیره
۴- انتخاب بازرس اصلی و علی البدل برای سال مالی ۱۴۰۵ شرکت
۵- بازنگری بند ۴ صورتجلسه مجمع عمومی عادی بطور فوق العاده مورخ ۱۴۰۴/۰۷/۰۴ (افزایش حق الزحمه وکیل شرکت)
ضمنا داوطلبان عضویت در بازرسی شرکت موظفند از تاریخ انتشار این آگهی حداکثر به مدت ۵ روز جهت ثبت نام به دفتر شرکت تعاونی مراجعه و مدارک لازم را ارائه نمایند
هیئت مدیره شرکت تعاونی مسکن کارگران مسکن و صنایع ساختمانی مشهد ۱۹۲۴۹۳

اداره کل ثبت اسناد و املاک استان خراسان رضوی – اداره ثبت اسناد و املاک حوزه ثبت ملک تربت حیدریه
هیات موضوع قانون تعیین تکلیف وضعیت ثبتی اراضی و ساختمانهای فاقد سند رسمی
آگهی موضوع ماده ۳ قانون و ماده ۱۳ آئین نامه قانون تعیین تکلیف وضعیت ثبتی و اراضی و ساختمانهای فاقد سند رسمی
برابر رای شماره ۱۴۰۵۶۰۳۰۶۰۰۶۰۰۲۷۲۵ هیات اول موضوع قانون تعیین تکلیف وضعیت ثبتی اراضی و ساختمانهای فاقد سند رسمی مستقر در واحد ثبتی حوزه ثبت ملک تربت حیدریه تصرفات مالکانه بلا معارض متقاضی آقای هادی ملوکی فرزند محمد به شماره شناسنامه ۶۳۲ صادره از تربت حیدریه در ششدانگ یکباب منزل به مساحت ۲۰۶/۷۴ متر مربع در قسمتی از پلاک شماره ۶۴۳ مجزی از ۲۱۳ فرعی از پلاک شماره ۲۲۸ اصلی واقع در اراضی آغویه دهستان اربعه در خراسان رضوی بخش یک حوزه ثبت ملک تربت حیدریه خریداری و انتقال ملک از مالک رسمی سید ماشاالله خطیبی و مالکیت مشاعی متقاضی محرز گردیده است. لذا به منظور اطلاع عموم مراتب در دو نوبت به فاصله ۱۵ روز آگهی می شود در صورتی که اشخاص نسبت به صدور سند مالکیت متقاضی اعتراضی داشته باشند می توانند از تاریخ انتشار اولین آگهی به مدت دو ماه اعتراض خود را به این اداره تسلیم و پس از اخذ رسید ظرف مدت یک ماه از تاریخ تسلیم اعتراض دادخواست خود را به مراجع قضایی تقدیم نمایند.
بدیهی است در صورت انقضای مدت مذکور و عدم وصول اعتراض طبق مقررات سند مالکیت صادر خواهد شد.
م الف و شناسه ۲۲۱۲۳۵۳ تاریخ انتشار نوبت اول: ۱۴۰۵/۴/۶ تاریخ انتشار نوبت دوم: ۱۴۰۵/۴/۲۲
سید امین موسوی – رئیس ثبت اسناد و املاک تربت حیدریه ۱۹۲۶۳۳

اداره کل ثبت اسناد و املاک استان خراسان رضوی اداره ثبت اسناد و املاک حوزه ثبت ملک قوچان
هیات موضوع قانون تعیین تکلیف وضعیت ثبتی اراضی و ساختمانهای فاقد سند رسمی
آگهی موضوع ماده ۳ قانون و ماده ۱۳ آئین نامه قانون تعیین تکلیف وضعیت ثبتی و اراضی و ساختمانهای فاقد سند رسمی
برابر رای شماره ۱۴۰۵۶۰۳۰۶۰۱۰۰۰۲۸۱۳ – ۱۴۰۵/۳/۱۰ هیات موضوع قانون تعیین تکلیف وضعیت ثبتی اراضی و ساختمانهای فاقد سند رسمی مستقر در واحد ثبتی حوزه ثبت ملک قوچان تصرفات مالکانه بلا معارض متقاضی آقای عبدالعلی زیبائی فرزند قربانعلی بشماره ملی ۶۳۵۹۲۷۹۴۲۸ صادره از فاروج در یک قطعه زمین مزروعی به مساحت ۳۰۱۴،۴۰ متر مربع قسمتی از پلاک ۱۰۳ – اصلی واقع در بخش ۲ قوچان اراضی حسن آباد خریداری از مالک رسمی آقای ابراهیم سرمدی محرز گردیده است. لذا به منظور اطلاع عموم مراتب در دو نوبت به فاصله ۱۵ روز آگهی می شود در صورتی که اشخاص نسبت به صدور سند مالکیت متقاضی اعتراضی داشته باشند می توانند از تاریخ انتشار اولین آگهی به مدت دو ماه اعتراض خود را به این اداره تسلیم و پس از اخذ رسید ظرف مدت یک ماه از تاریخ تسلیم اعتراض دادخواست خود را به مراجع قضایی تقدیم نمایند. بدیهی است در صورت انقضای مدت مذکور و عدم وصول اعتراض طبق مقررات سند مالکیت صادر خواهد شد. م الف ۳۲۶
شناسه ۲۲۱۲۲۴۰ تاریخ انتشار نوبت اول: ۱۴۰۵/۴/۶ تاریخ انتشار نوبت دوم: ۱۴۰۵/۴/۲۱
علی سرایی رئیس ثبت اسناد و املاک قوچان ۱۹۲۶۰۴

آگهی قانون تعیین تکلیف وضعیت اراضی و ساختمانهای فاقد سند رسمی
نظر به دستور مواد ۱ و ۳ قانون تعیین تکلیف وضعیت اراضی و ساختمانهای فاقد سند رسمی مصوب ۱۳۹۰،۰۹،۲۰ و برابر رای شماره ۱۴۰۵۶۰۳۰۶۰۰۸۰۰۰۳۱۸ مورخ ۱۴۰۵،۰۱،۱۸ هیات تعیین تکلیف موضوع ماده یک قانون مذکور مستقر در واحد ثبتی طرقبه شاندیز تصرفات مالکانه و بلا معارض متقاضی آقای احمد امیری دوغانی به شناسنامه شماره ۱۱۹۰ کدملی ۰۸۷۰۶۱۹۵۹۴ صادره مشهد فرزند غلامعلی مورد تقاضا و انتقال از محل مالکیت مشاعی متقاضی و تصرفات متقاضی نسبت به مالکیت ششدانگ یک قطعه زمین مزروعی که در حال حاظر بصورت زمین محصور مشجر با کاربری زراعی و به مساحت ۴۴۹،۲۶ متر مربع و قسمتی از پلاک شماره ۳۲۶۹ فرعی از ۷۴ فرعی از ۱۶۸ اصلی واقع در خراسان رضوی بخش ۱۰ حوزه ثبت ملک طرقبه شاندیز محرز گردیده است لذا به موجب ماده ۳ قانون تعیین تکلیف وضعیت ثبتی اراضی و ساختمانهای فاقد سند رسمی و ماده ۱۳ آیین نامه مربوطه این آگهی در دو نوبت به فاصله ۱۵ روز از طریق این روزنامه محلی و کثیر الانتشار در شهرها منتشر و در روستاها رای هیات الصاق تا در صورتیکه اشخاص ذینفع به آراء اعلام شده اعتراض داشته باشند باید از تاریخ انتشار اولین آگهی و در روستاها از تاریخ الصاق در محل تا دو ماه اعتراض خود را به اداره ثبت محل وقوع ملک تسلیم و رسید اخذ نمایند معترض باید ظرف یک ماه از تاریخ تسلیم اعتراض مبادرت به تقدیم دادخواست به دادگاه عمومی محل نماید و گواهی تقدیم دادخواست را به اداره ثبت محل تحویل دهد که در این صورت اقدامات ثبت موکول به ارائه حکم قطعی دادگاه است و در صورتی که اعتراض در مهلت قانونی واصل نگردد یا معترض گواهی تقدیم دادخواست به دادگاه عمومی محل را ارائه نکند اداره ثبت مبادرت به صدور سند مالکیت مینماید و صدور سند مالکیت مانع از مراجعه متضرر به دادگاه نیست. م الف ۱۴۰۵،۴۲۳
تاریخ انتشار نوبت اول: ۱۴۰۵،۰۳،۱۹ تاریخ انتشار نوبت دوم: ۱۴۰۵،۰۴،۰۶
حسن ابوترابی – رئیس ثبت اسناد و املاک طرقبه شاندیز ۱۹۰۱۵۰

اداره کل ثبت اسناد واملاک استان خراسان رضوی اداره ثبت اسناد و املاک حوزه ثبت ملک تربت حیدریه
هیات موضوع قانون تعیین تکلیف وضعیت ثبتی اراضی و ساختمان‌های فاقد سند رسمی
آگهی موضوع ماده ۳قانون و ماده ۱۳ آئین نامه قانون تعیین وضعیت ثبتی واراضی و ساختمان‌های فاقد سند رسمی
برابر رای شماره ۱۴۰۵۶۰۳۰۶۰۰۶۰۰۳۹۱۶ هیات اول موضوع قانون تعیین تکلیف وضعیت ثبتی اراضی و ساختمان‌های فاقد سند رسمی مستقر در واحد ثبتی حوزه ثبت ملک تربت حیدریه تصرفات مالکانه بلامعارض متقاضی آقای سعید کشاورز فرزند علیرضا به شماره شناسنامه ۰۶۹۰۴۸۸۷۳۴ صادره از تربت حیدریه در ششدانگ یکباب ساختمان به مساحت ۹۷ مترمربع در قسمتی از پلاک ۳۰۴۵ فرعی از از پلاک ۲۴۲ اصلی واقع در اراضی منصوریه دهستان اربعه در خراسان رضوی بخش یک حوزه ثبت ملک تربت حیدریه خریداری وانتقال ملک از مالک رسمی آقای مهدی عجمی یزدی محرز گردیده است . لذا به منظور اطلاع عموم مراتب در دو نوبت به فاصله ۱۵ روز آگهی می شود در صورتی که اشخاص نسبت به صدور سند مالکیت متقاضی اعتراضی داشته باشند می توانند از تاریخ انتشار اولین آگهی به مدت دو ماه اعتراض خود را به این اداره تسلیم و پس از اخذ رسید ظرف مدت یک ماه از تاریخ تسلیم اعتراض دادخواست خود را به مراجع قضایی تقدیم نمایند .بدیهی است در صورت انقضای مدت مذکور و عدم وصول اعتراض طبق مقررات سند مالکیت صادر خواهد شد.
تاریخ انتشار نوبت اول: ۱۴۰۵/۰۳/۱۹ تاریخ انتشار نوبت دوم: ۱۴۰۵/۰۴/۰۶
سید امین موسوی – رئیس اسناد واملاک ۱۸۹۸۴۰

آگهی قانون تعیین تکلیف وضعیت اراضی و ساختمانهای فاقد سند رسمی
نظر به دستور مواد ۱ و ۳ قانون تعیین تکلیف وضعیت اراضی و ساختمانهای فاقد سند رسمی مصوب ۱۳۹۰،۰۹،۲۰ و برابر رای شماره ۱۴۰۵۶۰۳۰۶۰۰۸۰۰۱۲۳۲ مورخ ۱۴۰۵،۰۲،۱۵ هیات تعیین تکلیف موضوع ماده یک قانون مذکور مستقر در واحد ثبتی طرقبه شاندیز تصرفات مالکانه و بلا معارض متقاضی خانم سما خلیلی به شناسنامه شماره ۱۹۶۰۵ کدملی ۰۰۵۸۰۷۷۸۵۵ صادره عراق فرزند نعمان مورد تقاضا و انتقال از محل مالکیت ستاد رفاهی دانشگاه علوم پزشکی و خدمات بهداشتی درمانی خراسان و تصرفات متقاضی نسبت به مالکیت ششدانگ یک قطعه زمین مزروعی که در حال حاضر به صورت زمین محصور با کاربری زراعی می باشد به مساحت ۲۵۱،۷۱ متر مربع قسمتی از پلاک شماره ۳۵۹۱ فرعی مجزا شده از ۶۱ فرعی از ۱۶۸ – اصلی واقع در خراسان رضوی بخش ۱۰ حوزه ثبت ملک طرقبه شاندیز محرز گردیده است لذا به موجب ماده ۳ قانون تعیین تکلیف وضعیت ثبتی اراضی و ساختمانهای فاقد سند رسمی و ماده ۱۳ آیین نامه مربوطه این آگهی در دو نوبت به فاصله ۱۵ روز از طریق این روزنامه محلی و کثیر الانتشار در شهرها منتشر و در روستاها رای هیات الصاق تا در صورتیکه اشخاص ذینفع به آراء اعلام شده اعتراض داشته باشند باید از تاریخ انتشار اولین آگهی و در روستاها از تاریخ الصاق در محل تا دو ماه اعتراض خود را به اداره ثبت محل وقوع ملک تسلیم و رسید اخذ نمایند معترض باید ظرف یک ماه از تاریخ تسلیم اعتراض مبادرت به تقدیم دادخواست به دادگاه عمومی محل نماید و گواهی تقدیم دادخواست را به اداره ثبت محل تحویل دهد که در این صورت اقدامات ثبت موکول به ارائه حکم قطعی دادگاه است و در صورتی که اعتراض در مهلت قانونی واصل نگردد یا معترض گواهی تقدیم دادخواست به دادگاه عمومی محل را ارائه نکند اداره ثبت مبادرت به صدور سند مالکیت مینماید و صدور سند مالکی