ZENDEGI-SALAM
زندگی سلام
روزنامه خراسان رضوی
یک شنبه • ۱۸ مرداد ۱۴۰۵
۲۵ صفر ۱۴۴۸
۹ آگوست ۲۰۲۶
شماره ۲۲۱۱۳
۳۳۲۷

معمار هویت بصری ایرانیان

۱۸ مرداد اولین سالروز درگذشت استاد محمود فرشچیان خالق رویاهای سیال و پرنقش و نگار ما ایرانیان با هنر نگارگری است

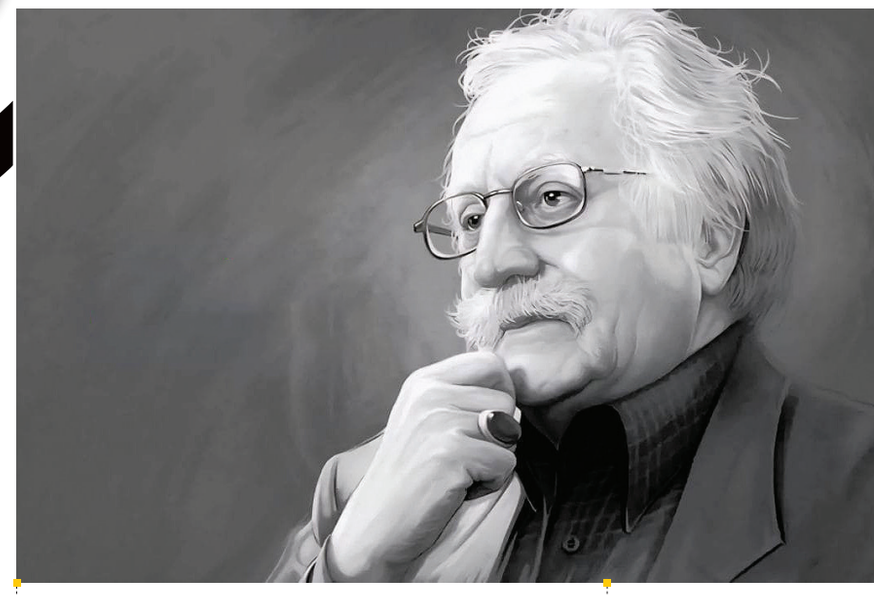

صابر| برای بسیاری از ما، نخستین مواجهه با هنر نگارگری نه در گالری‌های تاریک و مدرن، بلکه روی دیوارهای صمیمی خانه‌های پدری یا در صفحات کتاب‌های مذهبی رخ داده است؛ تصویری از اسبی زخمی، خسته و سر به زیر افکنده، یا آهوانی پناه‌جو در پیشگاه مردی نورانی. این تصاویر که در عمق حافظه جمعی ما رسوخ کرده‌اند، امضای هنرمندی را بر خود دارند که توانست مرز میان هنر نخبگانی و زندگی روزمره مردم را بردارد. محمود فرشچیان، فراتر از یک نقاش یا استادکار، معمار هویت بصری معاصر ایران است. او در دنیایی که با سرعت به سمت فرم‌های انتزاعی و بی‌وطن حرکت می‌کرد، پناهگاهی از جنس رنگ، نور و خطوط منحنی آفرید تا روح سنت را در کالبد جهان مدرن زنده نگه دارد. آثار او روایتگر پیوند عمیق انسان با امر قدسی و عرفانی است؛ پیوندی که نه در قالب کلمات، بلکه در قالب فرم‌هایی شناور و بی‌آرام خودنمایی می‌کند. فرشچیان با تکیه بر سنت‌های بصری گذشته و درک نیازهای عاطفی روزگار خویش، نگارگری را از یک هنر موزه‌ای، به بخشی جدانشدنی از سبک زندگی، ایمان و تخیل خلاق ایرانیان تبدیل کرد.

از مکتب اصفهان تا آکادمی‌های غرب

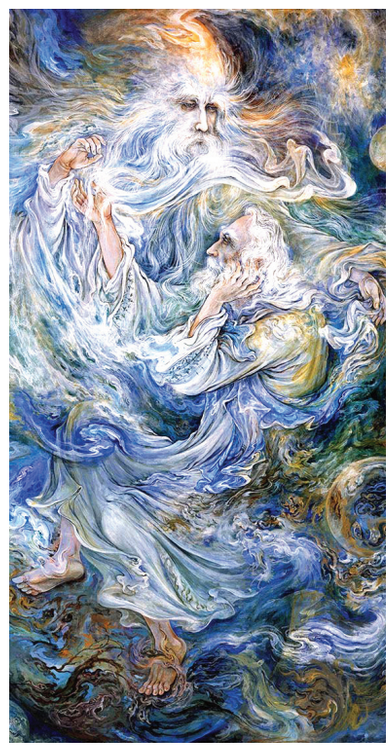

مسیر زندگی فرشچیان، نمادی از تلاش برای آشتی دادن ریشه‌ها با افق‌های نو است. او که متولد بهمن‌ماه ۱۳۰۸ در محله احمدآباد اصفهان بود، هنر را در فضایی تنفس کرد که کاشی‌کاری‌های مسجد شیخ‌لطف‌ا... و عالی‌قاپو در آن خودنمایی می‌کردند. پدرش که نماینده فرش اصفهان بود، او را با جهان پرنقش‌ونگار طراحی سنتی آشنا کرد. فرشچیان جوان تحت آموزش‌های سخت‌گیرانه و اصیل میرزا آقا امامی و عیسی بهادری در هنرستان هنرهای زیبای اصفهان، اصول پایه‌ای و سنتی طراحی، مینیاتور و تذهیب را آموخت. اما او به تکرار مکررات راضی نشد. سفر تحصیلی او به اروپا در دهه ۳۰ خورشیدی و سال‌ها مطالعه پیگیر در موزه‌های بزرگ غرب، زاویه دید جدیدی به او بخشید. فرشچیان در این دوره، با اصول پرسپکتیو، آناتومی و ترکیب‌بندی غربی آشنا شد، اما به جای تقلید، از این ابزارها برای تقویت بیانی نگارگری ایرانی استفاده کرد. پس از بازگشت به کشور، او در مقام استاد دانشگاه تهران، نقش مهمی در آکادمیک ساختن این هنر ایفا کرد. زندگی او بین اصفهان، تهران و سال‌های طولانی اقامت و کار در ایالات متحده، سفری مداوم میان سنت و مدرنیته بود. او هیچ‌گاه ارتباطش را با خاک وطن قطع نکرد و بخش عمده‌ای از عمر خود را وقف طراحی ضریح‌های مطهر و خلق آثاری کرد که پیوندی عمیق با باورهای دینی مردم داشتند؛ رویکردی که تا آخرین سال‌های حیاتش در مرداد ۱۴۰۴، هویت حرفه‌ای او را تعریف می‌کرد.

رهایی فرم از بند سنت

مهم‌ترین دستاورد هنری فرشچیان را باید در عبور دادن نگارگری از وضعیت «هنر وابسته به متن ادبی» به «زبانی مستقل و تصویری» جست‌وجو کرد. پیش از او، مینیاتور عمدتاً در خدمت تصویرسازی شاهنامه، دیوان حافظ یا نظامی گنجوی بود. فرشچیان با شکستن این سنت، نقاشی را به عنوان پدیده‌ای مستقل با ارزش‌های بصری قائم به ذات تعریف کرد. سبک او بر دو پایه اساسی استوار است: حرکت سیال خطوط و غنای رنگ‌های درخشان. در آثار او، خطوط ضخیم و ایستا جای خود را به منحنی‌های نرم و دوران‌هایی داده‌اند که گویی هرگز به پایان نمی‌رسند. اندام‌ها، بال‌های پرندگان، شاخه‌های درختان و حتی ابرها در هم تنیده شده و کلیتی مواج را می‌سازند که حس تعلیق و بی‌وزنی را به بیننده منتقل می‌کند. رنگ‌آمیزی‌های او هم با الهام از پالت رنگی سنتی اما با درخشندگی بیشتر و تنوع طیف‌های میانی (رنگین کمانی) انجام می‌شود که به اثر بعد ماورایی و شاعرانه می‌بخشد. او آناتومی را با وفاداری به تناسبات نگارگری سنتی اما با درک آناتومی کلاسیک غرب ترسیم کرد تا فیگورها در عین واقع‌گرایی نسبی، حالتی اثیری و معنوی داشته باشند. این آمیزش هوشمندانه میان اصول ایستای نگارگری قدیم و پویایی سینماتیکِ نقاشی معاصر، سبکی را پدید آورد که هم برای مخاطب ایرانی آشنا و آرامش‌بخش است و هم برای ناظر بین‌المللی، نوآورانه و واجد ارزش‌های زیباشناختی جهان‌شمول به شمار می‌رود.

تلاقی تراژدی، عرفان و پناه

بررسی کارنامه فرشچیان بدون درنگ بر سه شاهکار ماندگار او، که هر یک بخشی از «دی‌ان‌ای بصری» ما ایرانیان شده‌اند، ناقص است. تابلوی بی‌نظیر «عصر عاشورا» شاید تجسم عینی روان‌شناسی سوگ در جامعه ایرانی باشد. فرشچیان در این اثر، هوشمندانه از به تصویر کشیدن مستقیم خشونت و میدان جنگ پرهیز کرده. در این اثر ما اسبی خسته و تیرخورده که بدون سوار به خیمه‌ها بازگشته را می‌بینیم که کانون مرکزی غمی است که در خطوط رو به پایین و پیکره‌های درهم‌شکسته زنان تداوم می‌یابد. این اثر، سوگواری را از یک واقعه تاریخی به یک «حسِ همیشگی» تبدیل کرده است.

در نقطه‌ای دیگر از این طیف عاطفی، تابلوی «ضامن آهو» قرار دارد. این جا دیگر سخن از سوگ نیست، بلکه سخن از «پناه» است. فرشچیان با استفاده از یک ترکیب‌بندی دورانی و نرم، فضایی سرشار از شفقت و قدسیت را بازآفرینی کرده است. نگاه پناه‌جوی آهوان و آرامش جاری در چهره محوری اثر، نوعی «تراپی بصری» برای مخاطب مضطرب معاصر فراهم می‌کند. در این تابلو، رنگ‌ها از غلظت زمینی خارج شده و به سمتی می‌روند که گویی نور از درون خود پیکره‌ها می‌تابد، نه از منبعی خارجی.

اما اوج رهایی قلم او را باید در تابلوی «شمس و مولانا» جست‌وجو کرد. در این اثر، فیزیک و ماده به نفع شور عرفانی رنگ می‌بازند؛ سماع فیگورها در میان چرخش ابرها و شعله‌های رنگین، نشان‌دهنده استحاله روح و کشش مغناطیسی عشق میان مرید و مراد است. فرشچیان در این جا خط را به رقص واداشته و مرز میان «انسان» و «هستی» را برداشته است. این آثار به خوبی نشان می‌دهند که او چگونه مفاهیم پیچیده مذهبی و عرفانی را به زبانی ساده، پراحساس و باورپذیر برای تمام نسل‌ها ترجمه کرده است. او با این شاهکارها ثابت کرد که مینیاتور می‌تواند فراتر از تزیین، به عمق روان آدمی نفوذ کند و بیدارکننده خاطراتی باشد که در ناخودآگاه جمعی مارسوب کرده‌اند.

آگهی دعوت مجمع فوق العاده (نوبت اول)

تاریخ انتشار : ۱۴۰۵/۰۵/۱۸

جلسه مجمع عمومی فوق العاده (نوبت اول) شرکت تعاونی مسکن کارکنان ادارات دولتی و نهادهای انقلابی چناران به شماره ثبت ۱۴۷ راس ساعت ۱۷:۰۰ بعد از ظهر روز شنبه مورخ ۱۴۰۵.۰۶.۰۷ در محل فضای باز مجتمع تعاونی (عمارت دیبا) واقع در شهرستان گلبهار بلوار جمهوری خیابان جمهوری ۹ با دستور جلسه ذیل تشکیل می شود:

از کلیه اعضای محترم شرکت دعوت میشود با در دست داشتن کارت شناسائی معتبر جهت اتخاذ تصمیم نسبت به موضوعات دستور جلسه ، حضور بهم رسانند .

دستور جلسه : تصمیم گیری در خصوص تصویب تمدید مدت فعالیت شرکت تعاونی .

یاد آوری : أعضاء محترم می توانند حق رای و حضور خود در مجمع عمومی را به موجب وکالتنامه کتبی به فرد دیگری واگذار نمایند ؛ در این صورت هر عضو تا ۳ رای با وکالت و غیر عضو فقط یک رای با وکالت میتواند داشته باشد. هر یک از اعضاء می توانند جهت اخذ ورقه ورود به جلسه مجمع و اعضای وکالت به همراه نماینده خود با داشتن مدارک شناسایی معتبر در تاریخ ۱۴۰۵.۰۶.۰۴ از ساعت ۰۹:۰۰ الی ۱۳:۰۰ به محل دفتر شرکت تعاونی مراجعه نمایند.

۲۰۱۰۰۱

هیات مدیره و مدیر عامل شرکت تعاونی مسکن کارکنان ادارات دولتی و نهاد های انقلابی چناران

آگهی موضوع ماده ۳ قانون و ماده ۱۳ آئین نامه قانون تعیین تکلیف وضعیت ثبتی و اراضی و ساختمانهای فاقد سند رسمی

برابر رای صادره به شماره ۱۴۰۵۶۰۳۰۶۰۱۱۰۰۳۷۵۰ – مورخه ۱۴۰۵/۰۴/۰۸ هیات اول/دوم موضوع قانون تعیین تکلیف وضعیت ثبتی اراضی و ساختمانهای فاقد سند رسمی مستقر درواحد ثبتی حوزه ثبت ملک سبزوار تصرفات مالکانه بلامعارض متقاضی آقای/ خانم مریم موتمن به شناسنامه شماره ۲ شماره ملی ۰۷۹۴۵۷۵۲۵۰ صادره سبزوار فرزند عباس در ششدانگ یک باب ساختمان به مساحت ۱۱۳.۳۵ متر مربع قسمتی از پلاک ۴۵۱۵ فرعی از یک اصلی بخش ۱۲ سبزوار بلاواسطه از محل مالکیت رسمی خودش محرز گردیده است.لذا به منظور اطلاع عموم مراتب در دو نوبت به فاصله ۱۵ روز آگهی می شود در صورتی که اشخاص نسبت به صدور سند مالکیت متقاضی اعتراضی داشته باشند میتوانند از تاریخ انتشار اولین آگهی به مدت دو ماه اعتراض خود را به این اداره تسلیم و پس از اخذ رسید،ظرف مدت یک ماه از تاریخ تسلیم اعتراض دادخواست خود را به مراجع قضایی تقدیم نمایند. بدیهی است در صورت انقضای مدت مذکور و عدم وصول اعتراض طبق مقررات سند مالکیت صادر خواهد شد. م.الف: ۴۰۵/۷۳۴۱

تاریخ انتشار نوبت اول: ۱۴۰۵/۰۵/۰۳ تاریخ انتشار نوبت دوم: ۱۴۰۵/۰۵/۱۸

علی آب باریکی – رئیس ثبت اسناد واملاک سبزوار ۱۹۸۲۲۶

آگهی موضوع ماده ۳ قانون و ماده ۱۳ آئین نامه قانون تعیین تعیین تکلیف وضعیت ثبتی اراضی و ساختمانهای فاقد سند رسمی (۴/۲۴)

برابر رای شماره ۱۴۰۵۶۰۳۰۶۰۰۵۰۰۸۵۳۱ هیات اول موضوع قانون تعیین تکلیف وضعیت ثبتی اراضی و ساختمانهای فاقد سند رسمی مستقر در واحد ثبتی حوزه ثبت ملک نیشابور تصرفات مالکانه بلامعارض متقاضی آقای رمضانعلی عشقی فرزند محمدابراهیم در ششدانگ یک قطعه زمین مزروعی به مساحت ۲۰۰۰۰ متر مربع از پلاک شماره ۲۸ اصلی واقع در بخش ۱۲ حوزه ثبت ملک نیشابور خریداری از مالک رسمی آقای رمضانعلی عشقی(محل مالکیت مشاعی متقاضی) محرز گردیده است. لذا مراتب به منظور اطلاع عموم در دو روزنامه یکی روزنامه محلی و دیگری در روزنامه کثیر الانتشار و در دو نوبت به فاصله ۱۵ روز آگهی می شود در صورتی که اشخاص نسبت به صدور سند مالکیت متقاضی اعتراضی داشته باشند میتوانند از تاریخ انتشار اولین آگهی به مدت دو ماه اعتراض خود را به این اداره تسلیم و پس از اخذ رسید ظرف مدت یک ماه از تاریخ تسلیم اعتراض دادخواست خود را به مراجع قضایی تقدیم کنند. بدیهی است در صورت انقضای مدت مذکور و عدم وصول اعتراض طبق مقررات سند مالکیت صادر خواهد شد. م الف ۸۴۷۶

تاریخ انتشار نوبت اول: ۱۴۰۵/۰۵/۰۳ تاریخ انتشار نوبت دوم: ۱۴۰۵/۰۵/۱۸

محمد بیرم آبادی – رئیس ثبت اسناد و املاک نیشابور ۱۹۸۰۷۴

اداره کل ثبت اسناد و املاک استان خراسان رضوی اداره ثبت اسناد و املاک حوزه ثبت ملک تایباد
هیات موضوع قانون تعیین تکلیف وضعیت ثبتی اراضی و ساختمانهای فاقد سند رسمی
آگهی موضوع ماده ۳ قانون و ماده ۱۳ آئین نامه قانون تعیین تکلیف وضعیت ثبتی و اراضی و ساختمانهای فاقد سند رسمی

برابر رای شماره ۱۴۰۵۶۰۳۰۶۰۱۵۰۰۱۹۳۵ هیات اول موضوع قانون تعیین تکلیف وضعیت ثبتی اراضی و ساختمانهای فاقد سند رسمی مستقر در واحد ثبتی حوزه ثبت ملک تایباد تصرفات مالکانه بلا معارض متقاضی آقای نادر عاشوری نیا به شناسنامه شماره ۲۱۴ کد ملی ۰۷۴۹۳۷۸۹۷۲ صادره تایباد فرزند محمد در ششدانگ یک باب منزل به مساحت ۲۱۵ متر مربع پلاک شماره ۵۸۴ فرعی از ۲۵۱ –اصلی–واقع در خراسان رضوی بخش ۱۴ مشهد حوزه ثبت ملک تایباد واز محل قسمتی از مالکیت شادروان گل محمد عزیزی (سهم الارثی موسی عزیزی) و قسمتی از پلاک محرز گردیده است .لذا به منظور اطلاع عموم مراتب در دو نوبت به فاصله ۱۵ روز آگهی می‌شود در صورتی که اشخاص نسبت به صدور سند مالکیت متقاضی اعتراضی داشته باشند می توانند از تاریخ انتشار اولین آگهی به مدت دو ماه اعتراض خود را به این اداره تسلیم و پس از اخذرسید، ظرف مدت یک ماه از تاریخ تسلیم اعتراض، دادخواست خود را به مراجع قضایی تقدیم نمایند. بدیهی است در صورت انقضای مدت مذکور و عدم وصول اعتراض طبق مقررات سند مالکیت صادر خواهد شد.

تاریخ انتشار نوبت اول:۱۴۰۵/۰۵/۰۳ تاریخ انتشار نوبت دوم:۱۴۰۵/۰۵/۱۸

مهدی حسین زاده – قائم مقام رئیس واحد ثبتی تایباد ۱۹۸۰۵۳

آگهی موضوع ماده ۳ قانون و ماده ۱۳ آئین نامه قانون تعیین تکلیف وضعیت ثبتی اراضی و ساختمانهای فاقد سند رسمی

برابر رای شماره ۱۴۰۵۶۰۳۰۶۰۰۵۰۰۲۴۴۹ هیات اول موضوع قانون تعیین تکلیف وضعیت ثبتی اراضی و ساختمانهای فاقد سند رسمی مستقر در واحد ثبتی حوزه ثبت ملک نیشابور تصرفات مالکانه بلامعارض متقاضی آقای جواد توکلی فرزند مصطفی در ششدانگ یک قطعه زمین مزروعی به مساحت ۶۰۳/۴۵ متر مربع از پلاک شماره ۳۳ اصلی واقع در بخش ۵ حوزه ثبت ملک نیشابور خریداری از مالک رسمی خانم کبری شاه گلدی محرز گردیده است. لذا مراتب به منظور اطلاع عموم در دو روزنامه یکی روزنامه محلی و دیگری در روزنامه کثیر الانتشار و در دو نوبت به فاصله ۱۵ روز آگهی می شود در صورتی که اشخاص نسبت به صدور سند مالکیت متقاضی اعتراضی داشته باشند میتوانند از تاریخ انتشار اولین آگهی به مدت دو ماه اعتراض خود را به این اداره تسلیم و پس از اخذ رسید ظرف مدت یک ماه از تاریخ تسلیم اعتراض دادخواست خود را به مراجع قضایی تقدیم کنند. بدیهی است در صورت انقضای مدت مذکور و عدم وصول اعتراض طبق مقررات سند مالکیت صادر خواهد شد. م الف ۸۴۵۹

تاریخ انتشار نوبت اول: ۱۴۰۵/۰۵/۰۳ تاریخ انتشار نوبت دوم: ۱۴۰۵/۰۵/۱۸

محمد بیرم آبادی – رئیس ثبت اسناد و املاک نیشابور ۱۹۸۰۶۴

آگهی قانون تعیین تکلیف وضعیت اراضی و ساختمانهای فاقد سند رسمی

نظر به دستور مواد ۱ و۳ قانون تعیین تکلیف وضعیت اراضی و ساختمانهای فاقد سند رسمی مصوب ۱۳۹۰.۰۹.۲۰ و برابر رای شماره ۱۴۰۵۶۰۳۰۶۰۰۸۰۰۲۶۷۰ مورخ ۱۴۰۵.۰۳.۱۹ هیات تعیین تکلیف موضوع ماده یک قانون مذکور مستقر در واحد ثبتی طرقبه شاندیز تصرفات مالکاند و بلا معارض متقاضی اقای محمد بهاری به شناسنامه شماره ۲۲۵ کدملی ۳۶۷۳۴۴۶۱۹۳ صادره زابل فرزند غلامحسین مورد تقاضا و انتقال از محل مالکیت مشاعی متقاضی و تصرفات متقاضی نسبت به مالکیت ششدانگ یک قطعه زمین مزروعی که در حال حاضر به صورت یک قطعه زمین مشجر محصور با کاربری زراعی می باشد به مساحت ۶۰۸.۷۰ متر مربع قسمتی از پلاک شماره ۱۹ فرعی از ۵ اصلی واقع در خراسان رضوی بخش ۶ حوزه ثبت ملک طرقبه شاندیز محرز گردیده است. لذا به موجب ماده ۳ قانون تعیین تکلیف وضعیت ثبتی اراضی و ساختمانهای فاقد سند رسمی و ماده ۱۳ آیین نامه مربوطه این آگهی در دو نوبت به فاصله ۱۵ روز از طریق این روزنامه محلی و کثیر الانتشار در شهرها منتشر و در روستاها رای هیات الصاق تا در صورتیکه اشخاص ذینفع به آرای اعلام شده اعتراض داشته باشند باید از تاریخ انتشار اولین آگهی و در روستاها از تاریخ الصاق در محل تا دو ماه اعتراض خود را به اداره ثبت محل وقوع ملک تسلیم و رسید اخذ نمایند. معترض باید ظرف یک ماه از تاریخ تسلیم اعتراض مبادرت به تقدیم دادخواست به دادگاه عمومی محل نماید و گواهی تقدیم دادخواست را به اداره ثبت محل تحویل دهد که در این صورت اقدامات ثبت موکول به ارائه حکم قطعی دادگاه است و در صورتی که اعتراض در مهلت قانونی واصل نگردد یا معترض گواهی تقدیم دادخواست به دادگاه عمومی محل را ارائه نکند اداره ثبت مبادرت به صدور سند مالکیت مینماید و صدور سند مالکیت مانع از مراجعه متضرر به دادگاه نیست . م الف ۱۴۰۵۰۵۳۵ تاریخ انتشار نوبت اول: ۱۴۰۵.۰۵.۰۳ تاریخ انتشار نوبت دوم: ۱۴۰۵.۰۵.۱۸

محمد رضا کمیلی پور – رئیس ثبت اسناد و املاک طرقبه ۱۹۷۹۶۰

آگهی موضوع ماده ۳ قانون و ماده ۱۳ آئین نامه قانون تعیین تکلیف وضعیت ثبتی و اراضی و ساختمانهای فاقد سند رسمی

برابر رای شماره ۱۴۰۵۶۰۳۰۶۲۶۷۰۰۲۹۰۵ مورخ ۱۴۰۵/۰۳/۲۷ هیات موضوع قانون تعیین تکلیف وضعیت ثبتی اراضی و ساختمانهای فاقد سند رسمی مستقر در واحد ثبتی حوزه ثبت ملک مشهد ناحیه چهار تصرفات مالکانه بلا معارض متقاضی آقای علی رضا خسروی فرزند ملک بشماره شناسنامه ۲۰۳۹ در ششدانگ یک قطعه زمین مزروعی به مساحت ۱۰۶۸/۰۸ متر مربع قسمتی از پلاک ۱۸ اصلی بخش ۱۱ واقع در اراضی ولی آباد خریداری از مالک رسمی آقای محمد پوراکبر محرز گردیده است. لذا به منظور اطلاع عموم مراتب در دو نوبت به فاصله ۱۵ روز آگهی میشود در صورتی که اشخاص نسبت به صدور سند مالکیت متقاضی اعتراضی داشته باشند میتوانند از تاریخ انتشار اولین آگهی به مدت دو ماه اعتراض خود را به این اداره تسلیم و پس از اخذ رسید ظرف مدت یک ماه از تاریخ تسلیم اعتراض دادخواست خود را به مراجع قضایی تقدیم نمایند.بدیهی است در صورت انقضای مدت مذکور و عدم وصول اعتراض طبق مقررات سند مالکیت صادر خواهد شد. م الف ۹۲۱۸

تاریخ انتشار نوبت اول : ۱۴۰۵/۰۵/۰۳ تاریخ انتشار نوبت دوم ۱۴۰۵/۰۵/۱۸

حمیدرضا افشار – رئیس ثبت اسناد و املاک منطقه ۴ مشهد ۱۹۷۶۶۵

آگهی موضوع ماده ۳ قانون و ماده ۱۳ آئین نامه قانون تعیین تکلیف وضعیت ثبتی اراضی و ساختمانهای فاقد سند رسمی

برابر رای شماره ۱۴۰۵۶۰۳۰۶۰۰۵۰۰۸۰۰۲۶۷۰ مورخ ۱۴۰۵.۰۳.۱۹ هیات تعیین تکلیف موضوع ماده یک قانون مذکور مستقر در واحد ثبتی طرقبه شاندیز تصرفات مالکاند و بلا معارض متقاضی اقای محمد بهاری به شناسنامه شماره ۲۲۵ کدملی ۳۶۷۳۴۴۶۱۹۳ صادره زابل فرزند غلامحسین مورد تقاضا و انتقال از محل مالکیت مشاعی متقاضی و تصرفات متقاضی نسبت به مالکیت ششدانگ یک قطعه زمین مزروعی که در حال حاضر به صورت یک قطعه زمین مشجر محصور با کاربری زراعی می باشد به مساحت ۶۰۸.۷۰ متر مربع قسمتی از پلاک شماره ۱۹ فرعی از ۵ اصلی واقع در خراسان رضوی بخش ۶ حوزه ثبت ملک طرقبه شاندیز محرز گردیده است. لذا به موجب ماده ۳ قانون تعیین تکلیف وضعیت ثبتی اراضی و ساختمانهای فاقد سند رسمی و ماده ۱۳ آیین نامه مربوطه این آگهی در دو نوبت به فاصله ۱۵ روز از طریق این روزنامه محلی و کثیر الانتشار در شهرها منتشر و در روستاها رای هیات الصاق تا در صورتیکه اشخاص ذینفع به آرای اعلام شده اعتراض داشته باشند باید از تاریخ انتشار اولین آگهی و در روستاها از تاریخ الصاق در محل تا دو ماه اعتراض خود را به اداره ثبت محل وقوع ملک تسلیم و رسید اخذ نمایند. معترض باید ظرف یک ماه از تاریخ تسلیم اعتراض مبادرت به تقدیم دادخواست به دادگاه عمومی محل نماید و گواهی تقدیم دادخواست را به اداره ثبت محل تحویل دهد که در این صورت اقدامات ثبت موکول به ارائه حکم قطعی دادگاه است و در صورتی که اعتراض در مهلت قانونی واصل نگردد یا معترض گواهی تقدیم دادخواست به دادگاه عمومی محل را ارائه نکند اداره ثبت مبادرت به صدور سند مالکیت مینماید و صدور سند مالکیت مانع از مراجعه متضرر به دادگاه نیست . م الف ۱۴۰۵۰۵۳۵ تاریخ انتشار نوبت اول: ۱۴۰۵.۰۵.۰۳ تاریخ انتشار نوبت دوم: ۱۴۰۵.۰۵.۱۸

محمد رضا کمیلی پور – رئیس ثبت اسناد و املاک طرقبه ۱۹۷۹۶۰

اداره کل ثبت اسناد و املاک استان خراسان رضوی اداره ثبت اسناد و املاک حوزه ثبت ملک بردسکن
هیات موضوع قانون تعیین تکلیف وضعیت ثبتی اراضی و ساختمانهای فاقد سند رسمی
آگهی موضوع ماده ۳ قانون و ماده ۱۳ آئین نامه قانون تعیین تکلیف وضعیت ثبتی و اراضی و ساختمانهای فاقد سند رسمی

برابر رای شماره ۱۴۰۵.۱۴۲۹ و ۱۴۰۵.۱۴۳۰ هیات اول دوم موضوع قانون تعیین تکلیف وضعیت ثبتی اراضی و ساختمانهای فاقد سند رسمی مستقر در واحد ثبتی حوزه ثبت ملک بردسکن تصرفات مالکانه بلا معارض متقاضی آقای خانم زینب فاطمی فرزند برات اله بشماره شناسنامه ۰۸۹۰۱۵۳۵۳۱ و محمد فاطمی به شناسنامه شماره ۰۸۹۰۰۸۷۱۸۰ کدملی ۰۸۹۰۰۸۷۱۸۰ صادره فرزند حسینعلی در ششدانگ یکباب ساختمان به مساحت ۱۴۴.۱۸ متر مربع مفروز و مجزا شده از پلاک ۱۱۸۰ فرعی از ۴ اصلی واقع در بخش ۴ شهرستان بردسکن خریداری از سید فخرالدین نوری خراسانی محرز گردیده است. لذا به منظور اطلاع عموم مراتب در دو نوبت به فاصله ۱۵ روز آگهی میشود در صورتی که اشخاص نسبت به صدور سند مالکیت متقاضی اعتراضی داشته باشند میتوانند از تاریخ انتشار اولین آگهی به مدت دو ماه اعتراض خود را به این اداره تسلیم و پس از اخذ رسید، ظرف مدت یک ماه از تاریخ تسلیم اعتراض دادخواست خود را به مراجع قضایی تقدیم نمایند. بدیهی است در صورت انقضای مدت مذکور و عدم وصول اعتراض طبق مقررات سند مالکیت صادر خواهد شد.۹۱

تاریخ انتشار نوبت اول : ۱۴۰۵/۰۵/۰۳ تاریخ انتشار نوبت دوم : ۱۴۰۵/۰۵/۱۸

غلامرضا گنج بخش – رئیس ثبت اسناد و املاک ۱۹۸۰۹۹

آگهی موضوع ماده ۳ قانون و ماده ۱۳ آئین نامه قانون تعیین تکلیف وضعیت ثبتی اراضی و ساختمانهای فاقد سند رسمی (۴/۲۲)

برابر رای شماره ۱۴۰۵۶۰۳۰۶۰۰۵۰۰۸۱۴۱ هیات اول موضوع قانون تعیین تکلیف وضعیت ثبتی اراضی و ساختمانهای فاقد سند رسمی مستقر در واحد ثبتی حوزه ثبت ملک نیشابور تصرفات مالکانه بلامعارض متقاضی خانم الهام درویش فرزند رسول در ششدانگ یک قطعه زمین مزروعی به مساحت ۱۰۲۸/۶۶ متر مربع از پلاک شماره ۱۸ اصلی واقع در بخش ۵ حوزه ثبت ملک نیشابور خریداری از مالک رسمی آقای محمد اسماعیل نجفی و علی اصغر نجفی محرز گردیده است. لذا مراتب به منظور اطلاع عموم در دو روزنامه یکی روزنامه محلی و دیگری در روزنامه کثیر الانتشار و در دو نوبت به فاصله ۱۵ روز آگهی می شود در صورتی که اشخاص نسبت به صدور سند مالکیت متقاضی اعتراضی داشته باشند میتوانند از تاریخ انتشار اولین آگهی به مدت دو ماه اعتراض خود را به این اداره تسلیم و پس از اخذ رسید ظرف مدت یک ماه از تاریخ تسلیم اعتراض دادخواست خود را به مراجع قضایی تقدیم کنند. بدیهی است در صورت انقضای مدت مذکور و عدم وصول اعتراض طبق مقررات سند مالکیت صادر خواهد شد. م الف ۸۴۶۹

تاریخ انتشار نوبت اول: ۱۴۰۵/۰۵/۰۳ تاریخ انتشار نوبت دوم: ۱۴۰۵/۰۵/۱۸

محمد بیرم آبادی – رئیس ثبت اسناد و املاک نیشابور ۱۹۸۰۶۰

آگهی قانون تعیین تکلیف وضعیت اراضی و ساختمانهای فاقد سند رسمی

نظر به دستور مواد ۱ و۳ قانون تعیین تکلیف وضعیت اراضی و ساختمانهای فاقد سند رسمی مصوب ۱۳۹۰.۰۹.۲۰ و برابر رای شماره ۱۳۵۰۶ ۱۴۰۴۶۰۳۰۶۰۰۸۰ مورخه ۱۴۰۴.۱۰.۲۹ هیات تعیین تکلیف موضوع ماده یک قانون مذکور مستقر در واحد ثبتی طرقبه شاندیز تصرفات مالکانه و بلا معارض متقاضی آقای محمد سلیمانی خیبری به شناسنامه شماره ۲۲ کدملی ۰۹۱۹۴۳۶۷۵۷ صادره فرزند محمد رضا مورد تقاضا و انتقال از محل مالکیت مشاعی متقاضی و خدیجه امین شریفی و تصرفات متقاضی نسبت به مالکیت ششدانگ یک باب باغ منزل به مساحت ۱۷۶۰.۹۰ متر مربع قسمتی از پلاک شماره ۳۲ فرعی از ۸۱ اصلی واقع در خراسان رضوی بخش ۶ حوزه ثبت ملک شاندیز محرز گردیده است . لذا به موجب ماده ۳ قانون تعیین تکلیف وضعیت ثبتی اراضی و ساختمانهای فاقد سند رسمی و ماده ۱۳ آیین نامه مربوطه این آگهی در دو نوبت به فاصله ۱۵ روز از طریق این روزنامه محلی و کثیر الانتشار در شهرها منتشر و در روستاها رای هیات الصاق تا در صورتیکه اشخاص ذینفع به آرای اعلام شده اعتراض داشته باشند باید از تاریخ انتشار اولین آگهی و در روستاها از تاریخ الصاق در محل تا دو ماه اعتراض خود را به اداره ثبت محل وقوع ملک تسلیم و رسید اخذ نمایند. معترض باید ظرف یک ماه از تاریخ تسلیم اعتراض مبادرت به تقدیم دادخواست به دادگاه عمومی محل نماید و گواهی تقدیم دادخواست را به اداره ثبت محل تحویل دهد که در این صورت اقدامات ثبت موکول به ارائه حکم قطعی دادگاه است و در صورتی که اعتراض در مهلت قانونی واصل نگردد یا معترض گواهی تقدیم دادخواست به دادگاه عمومی محل را ارائه نکند اداره ثبت مبادرت به صدور سند مالکیت مینماید و صدور سند مالکیت مانع از مراجعه متضرر به دادگاه نیست .

م الف ۱۴۰۵۰۵۳۳ تاریخ انتشار نوبت اول: ۱۴۰۵.۰۵.۰۳ تاریخ انتشار نوبت دوم: ۱۴۰۵.۰۵.۱۸

حسن ابوترابی – رئیس ثبت اسناد و املاک شاندیز ۱۹۷۹۵۴

آگهی موضوع ماده ۳ قانون و ماده ۱۳ آئین نامه قانون تعیین تکلیف وضعیت ثبتی و اراضی و ساختمانهای فاقد سند رسمی

برابر رای شماره ۱۴۰۵۶۰۳۰۶۲۶۷۰۰۱۷۲۵ مورخ ۱۴۰۵/۰۲/۲۲ هیات موضوع قانون تعیین تکلیف وضعیت ثبتی اراضی و ساختمانهای فاقد سند رسمی مستقر در واحد ثبتی حوزه ثبت ملک مشهد ناحیه چهار تصرفات مالکانه بلا معارض متقاضی آقای علی رضا خسروی فرزند ملک بشماره شناسنامه ۲۰۳۹ در ششدانگ یک قطعه زمین مزروعی به مساحت ۱۰۲۳/۵۰ متر مربع قسمتی از پلاک ۱۸ اصلی بخش ۱۱ واقع در اراضی ولی آباد خریداری از مالک رسمی آقای محمد پوراکبر محرز گردیده است. لذا به منظور اطلاع عموم مراتب در دو نوبت به فاصله ۱۵ روز آگهی میشود در صورتی که اشخاص نسبت به صدور سند مالکیت متقاضی اعتراضی داشته باشند میتوانند از تاریخ انتشار اولین آگهی به مدت دو ماه اعتراض خود را به این اداره تسلیم و از اخذ رسید ظرف مدت یک ماه از تاریخ تسلیم اعتراض دادخواست خود را به مراجع قضایی تقدیم نمایند. بدیهی است در صورت انقضای مدت مذکور و عدم وصول اعتراض طبق مقررات سند مالکیت صادر خواهد شد. م الف ۹۲۲۰

تاریخ انتشار نوبت اول : ۱۴۰۵/۰۵/۰۳ تاریخ انتشار نوبت دوم ۱۴۰۵/۰۵/۱۸

حمیدرضا افشار – رئیس ثبت اسناد و املاک منطقه ۴ مشهد ۱۹۷۶۶۰

هم خودش **مجانیه** هم امتحانش

خراسان KHORASANET